

2019年6月8日(土)～9日(日)

居合道地区講習会日程表

於・いしかわ総合スポーツセンター

全日本剣道連盟

| | 6月8日(土) | 6月9日(日) | |
|-------|------------------------|--------------------------|-------|
| 9:30 | 開 講 式 全 劍 連 居 合 | 全 劍 連 居 合 質 疑 応 答 | 9:30 |
| 12:00 | 昼 食 | 昼 食 | 12:00 |
| 13:00 | 全 劍 連 居 合 | 古 流 の 研 究 | 12:30 |
| 17:00 | | 閉 講 式 | 14:30 |

※ 日程表のとおり2日目は15:00まで実施します。

2019年6月8日(土)～9日(日)

居合道地区講習会役員・講師名簿
於・いしかわ総合スポーツセンター

[役員]

| | | | | |
|---------|---|---------|-----|-----|
| 全日本剣道連盟 | 会 | 長 | 張 | 富士夫 |
| 〃 | 副 | 会 長 | 福 本 | 修 二 |
| 〃 | 副 | 会 長 | 奥 島 | 快 男 |
| 〃 | 副 | 会長兼専務理事 | 稲 川 | 泰 弘 |

[役員兼講師]

| | | | |
|---|-----------|-----|---|
| 〃 | 居合道委員会委員長 | 小 倉 | 昇 |
|---|-----------|-----|---|

[講 師]

| | | | |
|-------|-----|-----|-----|
| 居 合 道 | 範 士 | 迫 野 | 康 雄 |
| 〃 | 〃 | 三 谷 | 昭 雄 |
| 〃 | 〃 | 草 間 | 純 市 |
| 〃 | 〃 | 東 | 義 信 |
| 〃 | 〃 | 中 村 | 正 人 |

いしかわ総合スポーツセンター 地図



〒920-0355 石川県金沢市稚日野町北222番地
 TEL.076-268-2222 FAX.076-268-2238

【交通手段】

車 : 金沢駅金沢港口から車で約20分
 バス : 金沢駅から済生会病院もしくは下安原行き、
 総合スポーツセンター前バス停下車

【金沢駅周辺】

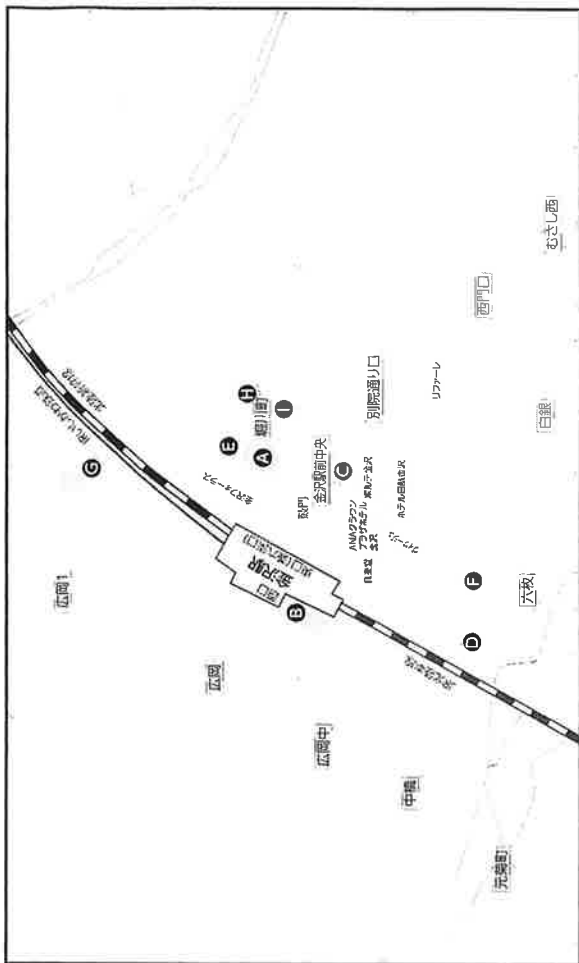

【いしかわ総合スポーツセンター周辺】



【滝天の湯周辺】



- ① ホテル金沢
- ② アパホテル金沢駅前
- ③ ガーデンホテル金沢
- ④ ホテルルーツイン金沢駅前
- ⑤ ダイワロイネットホテル金沢

- ⑥ 東横イン金沢駅東口
- ⑦ 金沢マントランホテル駅前
- ⑧ 金沢マントランホテル
- ⑨ ホテルエコーイン金沢駅前
- ⑩ アパホテル金沢西

- ⑪ 滝天の湯・道の宿 白山インタード
- ⑫ 金沢ゆめのゆ
- ⑬ テルメ金沢

2019年度 居合道六・七段審査会 居合道地区講習会（石川県）ご参加の皆様へ

いしかわ総合スポーツセンターにて開催されます上記審査会・講習会のご宿泊等の手配を、(株)JTBで担当させていただきます。

1. 宿泊プランのご案内・お申込み（「募集型企画旅行契約」にて承ります）

別紙旅行条件書(全文)をご確認の上、「宿泊プラン・弁当申込書」に必要事項を記載の上、FAXにてお申し込みください。電話でのお申込みは受付いたしません。申込み受付順に対応いたしますのでお早めにお申し込みください。お申込の際には第三希望までご記入ください。(ホテルプラン名はA～M)
※ご希望に添えず、希望以外のお宿で手配する場合もございます。予めご了承ください。

- (1) 宿泊設定日 : **2019年6月6日(木)・7日(金)・8日(土)** ※最大3泊
 (2) 宿泊条件 : 1泊朝食付、消費税・宿泊税、サービス料込みの一人様当りのご旅行代金
 (3) 部屋タイプ : 定員利用を基本とします。(例) 洋室2名定員の場合2名利用
 (4) 添乗員 : 同行いたしません。後日「宿泊予約確認書」をお送りいたしますので、宿泊施設フロントへ提示いただきお客様ご自身でチェックイン手続きを行ってください。
 (5) 最少催行人員 : 1名様

※今回の宿泊プランに係わる契約は、旅行企画・実施会社の(株)JTBとの募集型企画旅行契約となります。また、(株)JTBビジネスネットワークでの受託販売となります。

ご登録いただきました個人情報に関しまして、(株)JTBおよび、(株)JTBビジネスネットワーク中部MICEセンターは運營業務をサポートするイベント・コンベンションに係わる目的以外では利用いたしません。個人情報の管理には当社個人情報保護方針に基づき、適切な体制で臨んでおります。

FAX到着後の個人情報の管理には充分注意しておりますが、送信される際は誤送信にご注意ください。また、お手数ですが、FAXの着信確認のご連絡をお願いいたします。

■ 宿泊プランリスト

| NO | ホテル名 / 金沢市・野々海市 | 部屋タイプ | お食事条件 | 旅行代金(税込/単位:円) | |
|----|--------------------|-----------|-------|---------------|---------|
| | | | | 平日(6/6,7) | 土曜(6/8) |
| A | ホテル金沢 | シングル | 1泊朝食 | 13,000 | 13,000 |
| B | アパホテル金沢駅前 ※ | シングル | 1泊朝食 | 10,000 | 10,000 |
| C | ガーデンホテル金沢 | シングル | 1泊朝食 | 9,800 | 10,500 |
| D | ホテルルートイン金沢駅前 ※ | シングル | 1泊朝食 | 10,000 | 10,000 |
| E | ダイワロイネットホテル金沢 | シングル | 1泊朝食 | 11,000 | 14,000 |
| F | 東横イン金沢駅東口 | シングル | 1泊朝食 | 8,700 | 8,700 |
| G | 金沢マンテンホテル駅前 ※ | シングル | 1泊朝食 | 9,800 | 9,800 |
| H | 金沢セントラルホテル | シングル | 1泊朝食 | 8,800 | 8,800 |
| I | ホテルエコノ金沢駅前 | シングル | 1泊朝食 | 7,700 | 7,700 |
| J | アパホテル金沢西 | シングル | 1泊朝食 | 8,200 | 9,300 |
| K | 満天の湯・道の宿 白山インター店 ※ | ダブル(1人利用) | 1泊朝食 | 7,700 | 7,700 |
| L | 金沢ゆめのゆ ※ | シングル | 1泊朝食 | 9,300 | 9,300 |
| M | テルメ金沢 ※ | シングル | 1泊朝食 | 7,800 | 9,400 |
| | | ツイン | | 8,600 | 9,900 |

※ は大浴場があるホテルです。

< 宿泊プラン日程表 >

| 目次 | 日 程 | 食 事 |
|-----|---|----------------|
| 1 | ご自宅又は前泊地又は各地……(各自移動、お客様負担)……各宿泊施設(泊)金沢市又は野々海市 | 朝食：× 昼食：× 夕食：× |
| 2-4 | 各宿泊施設……(各自移動、お客様負担)……ご自宅又は宿泊地又は各地 | 朝食：○ 昼食：× 夕食：× |

2. 昼食弁当のご案内（「募集型企画旅行契約」には該当しません）

昼食として、お弁当をご用意できます(費用：1,100円/1個・お茶付)

(1)お弁当ご提供日：2019年6月7日(金)、6月8日(土)、6月9日(日) ※ご宿泊とは別にお弁当のみの申込みも承ります。

3. 宿泊箇所決定のご連絡（宿泊予約確認書・請求書の送付）

2019年4月下旬以降に、宿泊予約確認書と請求書・旅行条件書等を送付させていただきますので、ご確認ください。

宿泊予約確認書は当日ご持参の上、ホテルフロントにご提示ください。駐車場はホテル決定後、お客様にて直接ご連絡の上、手配お願い致します。

4. お支払方法

お支払いは、JTBよりお送りいたします請求書・費用明細をご確認の上、指定銀行口座へお振込みをお願い致します。

振込手数料はお客様のご負担でお願いいたします。また、振込受領書をもって領収書とさせていただきます。

変更・取消にて生じた減額は大会終了後、お振込みでの返金となりますのでご了承ください。

5. お申込み締切日 2019年4月15日(月)17:00まで

ご旅行条件（要約）

お申し込みの際には、必ず旅行条件書（全文）をお受け取りいただき、事前に内容をご確認の上お申し込みください。

●募集型企画旅行契約

この旅行は(株)JTB(東京都品川区東品川2-3-11 観光庁長官登録旅行業第64号以下「当社」という)が企画・実施する旅行であり、この旅行に参加されるお客様は当社と募集型企画旅行契約(以下「旅行契約」という)を締結することになります。

また、旅行条件は、下記によるほか、別途お渡りする旅行条件書(全文)、出発前にお渡りする確定書面(宿泊確認書)[お弁当引換券]及び当社旅行業約款募集型企画旅行契約の部によります。

●旅行のお申し込み及び契約成立時期

- (1) 所定の申込書に必要事項をご記入の上、FAXにてお申し込みください。
- (2) 旅行契約は、当社が契約の締結を承諾し、申込金を受領したときに成立するものとします。但し、本契約に関しましては、後日郵送する請求書に基づく旅行代金のお振込みが完了した時点で旅行契約が成立したものとします。

●旅行代金のお支払い

旅行代金は旅行出発日の前日からさかのぼって7日目にあたる日より前(もしくは当社が指定する期日までに)にお支払ください。

●変更・取消について

- (1) お申し込み後の変更・取消は、「申込書」の備考欄に変更内容を記載いただき、FAXにてご連絡ください。
- (2) 尚、初日以降の大会期間中に変更・取消される場合は、直接宿泊施設に連絡してください。
- (3) お申し込み後の変更・取消につきましては、お申し出の日時により各項目毎に取消料を申し受けます。変更・取消にて生じた変更・取消料を差し引いた金額に残額がある場合には、大会終了後銀行振込にてご返金させていただきます。
- (4) お取消申出の基準は、FAX着信時とさせていただきます。当社営業時間外、休業日における着信は翌営業日での取扱いとなります。必ず書面にてご連絡ください。(お電話での変更・取消は一切承ることが出来ません。予めご了承ください。)

●取消料

①宿泊プラン取消料(募集型企画旅行契約)

旅行契約成立後、お客様の都合で契約を解除されるときは、次の金額を取消料として申し受けます。

| 契約解除の日 | 取消料(お1人様) | |
|----------------------|---------------------------|-----------|
| 旅行開始日の前日から起算してさかのぼって | 1. 21日目にあたる日以前の解除 | 無料 |
| | 2. 20日目にあたる日以降の解除(3~6を除く) | 旅行代金の20% |
| | 3. 7日目にあたる日以降の解除(4~6を除く) | 旅行代金の30% |
| | 4. 旅行開始日の前日の解除 | 旅行代金の40% |
| | 5. 当日の解除(6を除く) | 旅行代金の50% |
| | 6. 旅行開始後の解除又は無連絡不参加 | 旅行代金の100% |

②お弁当取消料(募集型企画旅行契約に該当しません)

| 取消日 | 昼食弁当取消料 |
|----------------------|---------|
| 1. 受取日3日前の17時までの取消 | 無料 |
| 2. 受取日2日前以降の取消(3を除く) | 代金の50% |
| 3. 受取日当日の取消 | 100% |

●旅行代金に含まれるもの

当社は、当社又は当社が手配を代行させた者の故意又は過失の有無にかかわらず、募集型企画旅行約款別紙特別補償規程に基づき、お客様が募集型企画旅行参加中に急激かつ偶然な外来の事故により、その身体、生命又は手荷物上に被った一定の損害について、以下の金額の範囲において、補償金又は見舞金を支払います。

●特別補償

・死亡補償金：1500万円 ・入院見舞金：2~20万円 ・通院見舞金：1~5万円

・携行品損害補償金：お客様1名につき~15万円(但し、補償対象品1個あたり10万円を限度とします。)

●国内旅行保険への加入について

旅行先において、けがをした場合、多額の治療費、移送費等がかかることがあります。また、事故の場合、加害者への損害賠償請求や賠償金の回収が大変困難であるのが実情です。これらの治療費、移送費、また、死亡・後遺障害等を担保するため、お客様自身で充分な額の国内旅行保険に加入することをお勧めします。詳細については、販売店の係員にお問合せください。

●事故等のお申出について

旅行中に、事故などが生じた場合は、直ちに同行の添乗員・現地係員・運送・宿泊機関等旅行サービス提供機関、又は、お申込店にご通知ください。(もし、通知できない事情がある場合は、その事情がなくなり次第ご通知ください。)

●個人情報の取扱について

(1) 当社は、旅行申込の際に提出された申込書等に記載された個人情報について、お客様との間の連絡のために利用させていただくほか、お客様がお申し込みいただいた旅行サービスの手配及びそれらのサービスの受領のための手続に必要な範囲内、当社の旅行契約上の責任、事故時の費用等を担保する保険の手続き上必要な範囲内、並びに旅行先の土産品店でのお客様のお買い物等の便宜のために必要な範囲内でお申し込みいただいたパンフレット及び最終旅程表に記載された運送・宿泊機関等及び保険会社、土産品店に対し、お申し込み時にいただいた個人情報及び搭乗される航空便名に係る個人データを、予め電磁的方法等で送付することにより提供いたします。

(2) 当社は、旅行中に疾病・事故等があった場合に備え、お客様の旅行中の連絡先の方の個人情報をお伺いしています。この個人情報は、お客様に疾病等があった場合で連絡先の方へ連絡の必要があると当社が認めた場合に使用させていただきます。お客様は、連絡先の方の個人情報を当社に提供することについて連絡先の方の同意を得るものとします。

(3) その他、個人情報の取扱いについては、ご旅行条件書（全文）の「個人情報の取扱い」をご参照ください。なお、当社の個人情報に関するお問い合わせ窓口は次の部署となります。

株式会社 JTB お客様相談室 〒140-8602 東京都品川区東品川2-3-11 <https://www.jtb.co.jp/form/inquiry/wform.asp>

●旅行条件・旅行代金の基準

この旅行条件は2019年3月1日を基準としています。又、旅行代金は2019年3月1日現在の有効な運賃・規則を基準として算出しています。

■ご旅行に関するお問合せ・お申し込みは

【受託販売】(株)JTBビジネスネットワーク 中部MICEセンター

【2019年度居合道六・七段審査会 居合道地区講習会（石川県）】係

TEL:052-212-7019 FAX:050-3730-4343

営業時間 10:00~17:00（土日祝日休業）

東京都知事登録旅行業第3-7539号

〒453-6108 愛知県名古屋市中村区平池町4-60-12 グローバルト8F

総合旅行業務取扱管理者：稲垣規江

総合旅行業務取扱管理者とは、お客様の旅行を取り扱う営業所での取引に関する責任者です。
この旅行契約に関し担当者からの説明にご不明な点があれば、ご遠慮なく上記の取扱管理者にお尋ねください。

■旅行企画・実施：(株)JTB

〒140-8602 東京都品川区東品川2-3-11

一般社団法人 日本旅行業協会 正会員

旅行業公正取引協議会会員

観光庁長官登録旅行業第64号

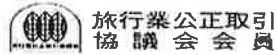

(CSR承認番号：E1901076)

宿泊ホテルのご案内

A ホテル金沢

〒920-0849 石川県金沢市堀川新町1-1 TEL: 076-223-1111 【交通案内】JR金沢駅東口より徒歩約1分

「JR金沢駅」東口駅前広場に面しています。雨にも濡れずお越しいただけるビジネス・観光に最適な立地でお出迎えいたします。

B アパホテル金沢駅前

〒920-0031 石川県金沢市広岡1-9-28 TEL: 076-231-8111 【交通案内】JR金沢駅西口より徒歩約1分

金沢駅西口広場に隣接し、ホテル内には露天風呂、サウナ、大浴場など御利用いただけるホテルです。

C ガーデンホテル金沢

〒920-0853 石川県金沢市本町2-16-16 TEL: 076-263-3333 【交通案内】JR金沢駅東口より徒歩約1分

JR金沢駅正面に位置し、商用・観光に大変便利です。(東口/鼓門前)

D ホテルルートイン金沢駅前

〒920-0856 石川県金沢市昭和町2-2-5 TEL: 076-232-3111 【交通案内】JR金沢駅東口より徒歩約5分

14階最上階の展望大浴場から金沢の街を一望でき、足を伸ばしてごゆっくりお寛ぎいただけます。

E ダイワロイネットホテル金沢

〒920-0849 石川県金沢市堀川新町2-2-0 TEL: 076-224-7755 【交通案内】JR金沢駅東口より徒歩約2分

全室加湿器付空気洗浄機を完備。インテリアはシックな色調、遮音性にも優れた客室で静かにゆっくりお休みいただけます。

F 東横イン金沢駅東口

〒920-0856 石川県金沢市昭和町1-3-23 TEL: 076-224-1045 【交通案内】JR金沢駅東口より徒歩約6分

ホテル周辺には日本海と白山の恵み「おいしい!」がたくさん揃っています。お気軽にご相談ください。

G 金沢マンテンホテル駅前

〒920-0022 石川県金沢市北安江1-6-1 TEL: 076-265-0100 【交通案内】JR金沢駅西口より徒歩約5分

露天風呂・サウナ付大浴場でごゆっくりおくつろぎいただけます。自走式大駐車場134台

H 金沢セントラルホテル

〒920-0847 石川県金沢市堀川町5-3 TEL: 076-263-5311 【交通案内】JR金沢駅東口より徒歩約3分

金沢駅のすぐ側、ビジネス・観光の拠点に便利。隣接に直営の居酒屋等があり旬の料理を楽しめます。

I ホテルエコノ金沢駅前

〒920-0852 石川県金沢市此花町8-8 TEL: 076-223-2600 【交通案内】JR金沢駅東口より徒歩約3分

好立地で観光・ビジネスに便利。無線LAN対応の高速インターネット無料接続。温水洗浄機能付トイレ全室完備で機能的。

J アパホテル金沢西

〒920-0362 石川県金沢市古府3-1-27 TEL: 076-269-1111 【交通案内】北陸自動車道金沢西ICから車で約1分

西部緑地公園のすぐ側、金沢西ICすぐの好立地ホテル。大型駐車場完備で「いしかわ総合スポーツセンター」にも近い。

K 満天の湯・道の宿 白山インター店

〒921-8848 石川県野々市市柳町4-6-0 TEL: 076-216-0100 【交通案内】北陸自動車道白山ICから車で約6分

昨年8月にOPENした「満天の湯」と宿泊施設「道の宿」を融合させた新施設。マイカーなら会場まで便利。

L 金沢ゆめのゆ

〒920-0346 石川県金沢市藤江南3-2-6 TEL: 076-204-2626 【交通案内】JR金沢駅西口より送迎バスで約20分

天然温泉・サウナ・人気の炭酸泉が入り放題。健康ランドとセットになった施設。無料駐車場1200台完備。

M テルメ金沢

〒920-0364 石川県金沢市松島町1-7 TEL: 076-269-2211 【交通案内】北陸自動車道金沢西ICから車で約1分

西インター周辺から車で1分の100%天然温泉施設。エステ、グルメも楽しめる。「いしかわ総合スポーツセンター」にも近い。

※個人情報保護の観点から、FAXでご送付いただく際は番号の押し間違いに注意いただき、送信後にはお手数ですが、お電話にて着信の確認をお願いいたします。TEL (052) 212-7019

2019年度 居合道六・七段審査会 居合道地区講習会 (石川県)

※必要事項をご記入の上、4月15日(月) 17:00 までにお申し込みください。

送信先：JTBビジネスネットワーク中部MICEセンター FAX：050-3730-4343

申込書 (宿泊・昼食弁当)

| | | |
|-------------|--------------|----------------------------------|
| 所属剣道連盟名 | 都・道・府・県 | 部門： |
| ご担当者氏名 様 | 住所：〒 | |
| ご担当者連絡先 | TEL： FAX： | 緊急連絡先：当日ご連絡が取れる方の携帯番号など 様 - - |

1. 宿泊(一度に10名様までお申しいただけます)／昼食弁当(1個1,100円/お茶付) ※同室希望の方は⇒☐のように囲って下さい。

| | 宿泊者氏名 漢字 / カナ | 性別 年齢 | 宿泊希望ホテル | | | | | | | 昼食弁当 | | |
|----|----------------------------------|------------------|---------|------|------|------------|------------|------------|----------|------------|------------|------------|
| | | | 第一希望 | 第二希望 | 第三希望 | 6/6 (木) | 6/7 (金) | 6/8 (土) | 喫煙 希望 | 6/7 (金) | 6/8 (土) | 6/9 (日) |
| 例 | 石川太郎 / イシカワタロウ 石川花子 / イシカワハナコ | 男 / 30 女 / 24 | A | E | G | ○ | ○ | × | ○ | ○ | ○ | × |
| 1 | | / | | | | | | | | | | |
| 2 | | / | | | | | | | | | | |
| 3 | | / | | | | | | | | | | |
| 4 | | / | | | | | | | | | | |
| 5 | | / | | | | | | | | | | |
| 6 | | / | | | | | | | | | | |
| 7 | | / | | | | | | | | | | |
| 8 | | / | | | | | | | | | | |
| 9 | | / | | | | | | | | | | |
| 10 | | / | | | | | | | | | | |

宿泊先への利用交通機関をお教えてください (○を付けて下さい)

1. 乗用車 2. JR や航空機等の公共交通機関 3. 貸切バス 4. その他()

| | |
|--|---|
| <p>【宅配便】について</p> <p>6/9 (日) 会場にて荷物の配送を希望される場合は個数をお知らせください。(申込書単位) お取り扱いはず払いのみとなります。※元払いをご希望の場合は、近隣のコンビニをご利用ください。</p> | 個 |
| <p>【備考】ご希望がございましたらご記入ください。(但し、ご希望には添えない場合がございますので予めご了承ください。) 変更・取消</p> | |